programa
se penso en una disposición del programa que permita un uso comodo al público y eficacia y la necesaria privacidad al personal. en planta baja y primera, y volcadas sobre el acceso del edificio, las zonas de mayor afluencia de gente, salas de vistas, control, e información. en plantas altas las oficinas judiciales, con una gradación en privacidad desde el vestíbulo a los despachos de jueces y secretarios. en -1, el acceso de furgón de detenidos, juzgado de guardia con acceso peatonal independiente, decanato, oficina de embargos y demás usos relacionados. en el sótano, archivo. la posibilidad de construír un segundo sótano para aparcamiento en caso de ser demandado es compatible con lo propuesto.

una organización racional de los usos en planta que evite confusiones. la jerarquización e independencia de circulaciones diferenciadas entre personal judicial, público y detenidos como prioridad. accesos independientes desde el exterior son fácilmente adaptables a esta condición en caso de ser necesarios.
zonas de trabajo y circulaciones orientadas al oeste y las zonas de espera y vestíbulos orientados al este, a la plaza y a las vistas, un vestíbulo vertical.

entorno
una plaza inclinada y una grada resuelven el acceso al edificio. un plano a cota de planta baja como antesala del acceso permite una buena visión de la plaza con el puente viejo como fondo lejano. se pensó en recordar y recrear la plaza mayor con el acceso al ayuntamiento en una posición similar. todo en granito de orense. la sala de bodas, de alguna forma ajena al resto de usos acogidos en el edificio, se sitúa en el espacio público exterior, como un objeto aislado con acceso desde la plaza y desde la planta -1.

calle interior
la plaza inclinada exterior se introduce en el edificio, proporcionando al vestíbulo un carácter más público. se configura así una calle interior pétrea que junto con la plaza quiere funcionar como un pedazo del tejido histórico insertado en el nuevo. desde esta calle en dos plantas se accede a las salas de vistas, y a las plantas superiores, aisladas del ajetreo del vestíbulo. la escalera principal visible desde el exterior como paisaje interior para ver y ser visto.

salas de vistas
se disponen en un esquema básico de núcleo compacto rodeado por anillos de circulaciones, públicas y restringidas. una sala de vistas grande en cada planta con un espacio de espera generoso y próximo al acceso y a las escaleras principales. las salas de penal cuentan con ascensor directo y restringido desde la zona de detenidos, y con una zona de espera apartada.

juzgados
se organizan en cuatro bandas, espera pública, oficina judicial, patio y despachos en un gradiente de creciente privacidad. en las oficinas, un pequeño mostrador de atención al público, y la oficina judicial subdividible volcada al patio interior. comunicados por una pasarela, los despachos de juez y secretario, buscando el aislamiento que ayude a la reflexión. los despachos y la oficina se pueden agrupar transversalmente adpatándose a distintos requerimientos.

fiscalía
situada en la última planta, con acceso controlado y restringido. un área de descanso de trabajadores completa el programa.

ordenación exterior
se trato de modificar lo menos posible el estudio de detalle. una redistribución de las plazas de aparcamiento creando unas bolsas de aparcamiento interior que permiten liberar de coches el acceso a la nueva plaza. como alternativa unos caminos petreos serpentean por un entorno fundamentalmente verde. los arboles matizan la presencia de los coches y las edificaciones y colonizan incluso el descanso de la desproporcionada escalera existente.

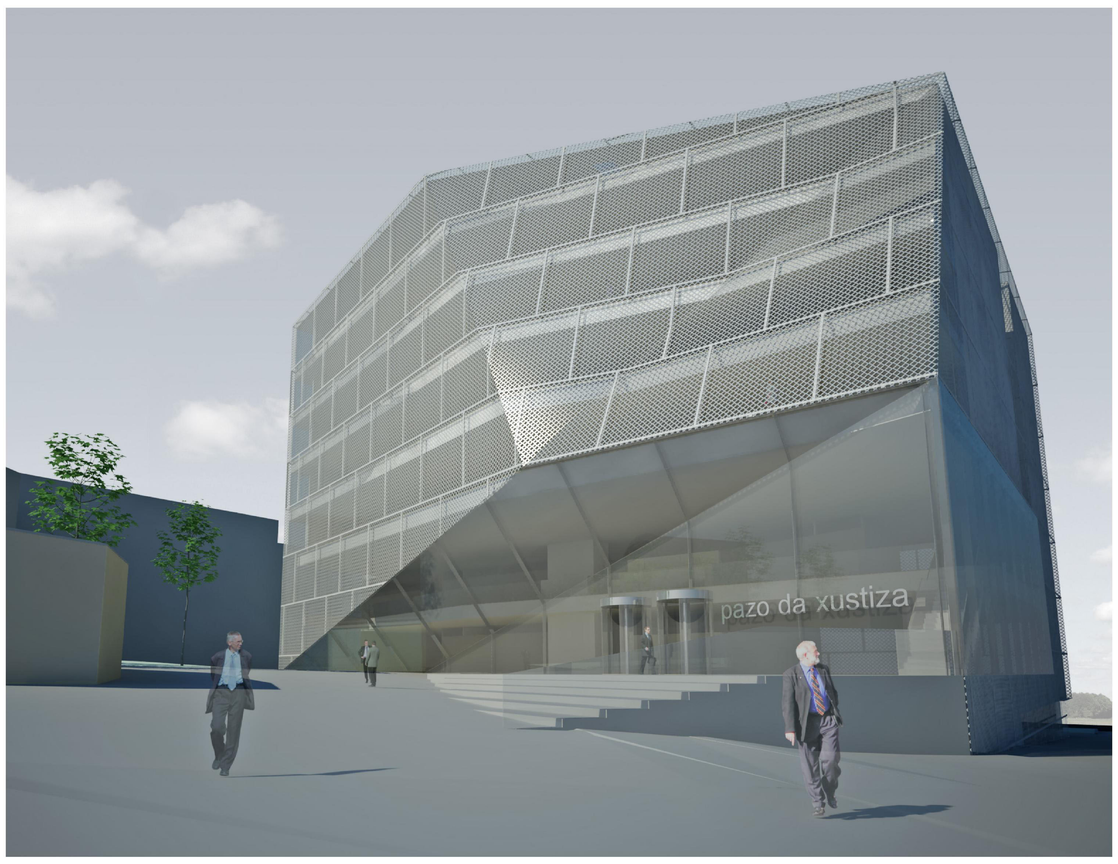

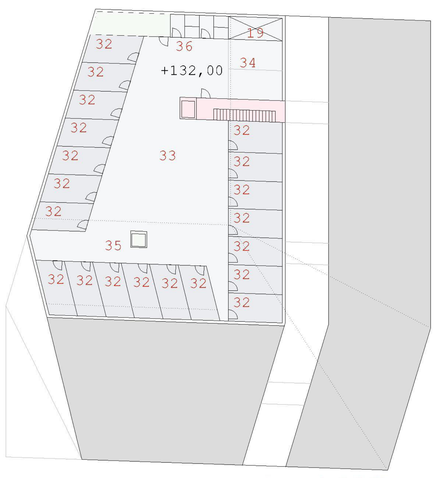

planta 6 1/400

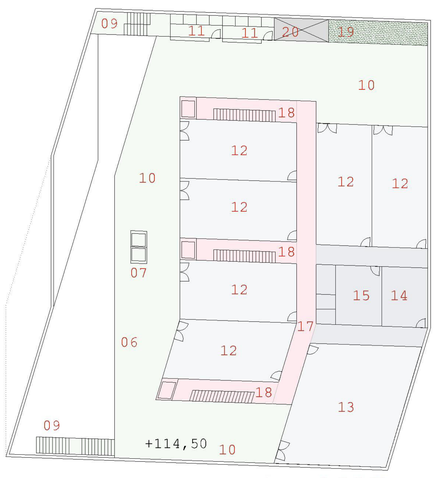

planta 1 1/400

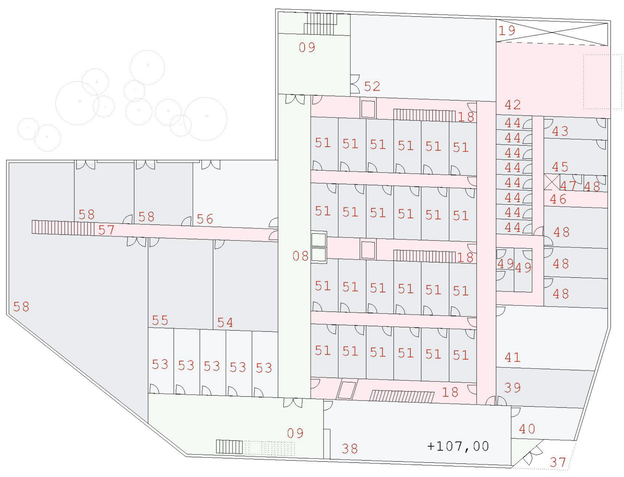

planta -1 1/400

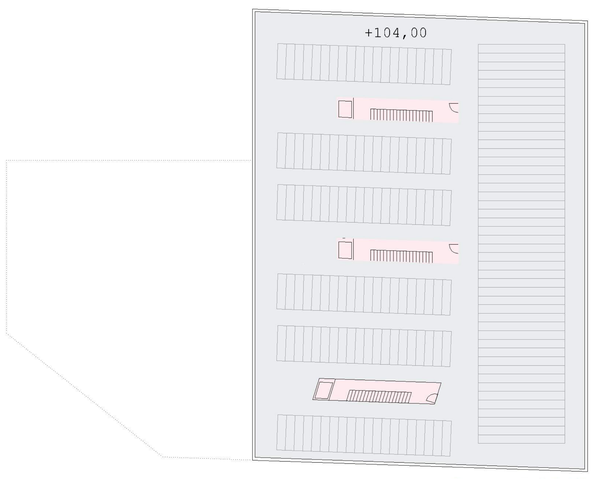

planta -2 1/400

planta séptima

fiscalía

29 despacho	20 x 15.00 m²
30 zona trabajo común	250 m²
31 zona descanso(posible ampliación)	30 m ²
32 ascensor público	
33 aseos	
18 nucleos de comunicación restringida	3 x 21.50 m²
19 instalaciones	120.50 m²
total sup construida	607.65 m²

planta tipo juzgados (2º, 3º, 4º, 5º)295.00 m²

vestíbulo - esperas

21 vestíbulo	
22 ascensor público	
23 escalera público	
24 aseos público	

área juzgados (6 juzgados)

25 oficina judicial subdividible	6 x 92.00 m²
26 aseos	6 x 2.00 m²
27 almacén suministros	2 x 2.50 m²
28 despacho juez	6 x 25.00 m²
29 despacho secretario	6 x 20.00 m²
18 nucleos de comunicación restringida	3 x 21.50 m²
19 instalaciones	22.25 m²
30 c.p.d.	19.20 m²
31 patio	142.00 m²
total sup construida	1488.95 m²

planta baja

00 plaza	
01 sala bodas	
02 acceso con control seguridad	
03 salida	
04 acceso personal	

vestíbulo - esperas **630.00 m²**

05 vestíbulo	
06 información	
07 seguridad	
08 ascensores público	
09 escaleras público	
10 esperss	
11 aseos	

área de salas de vistas (7 salas)

12 sala de vistas tipo	6 x 60.00 m²
13 sala de vistas doble	120.00 m²
14 sala testigos	20.00 m²
15 sala togas	20.00 m²
16 ascensor detenidos	2.25 m²
17 aseos	10.00 m²
18 nucleos de comunicación restringida	3 x 21.50 m²
19 instalaciones	10.50 m²
20 jardín vertical	18.00 m²
total sup construida	1373.75 m²

planta semisótano

08 ascensores público	
09 escaleras público	
18 nucleos de comunicación restringida	
19 instalaciones	21.00 m²

juzgado de guardia

37 acceso exterior	4.00 m²
38 oficina judicial	95.00 m²
39 juez	30.00 m²
40 secretario	18.00 m²
41 decanato	57.00 m²

policia

42 acceso furgones	70.00 m²
43 esclusa	11.80 m²
44 celdas	8 x 5.00 m²
45 vigilancia	19.30 m²
46 ascensor detenidos	2.25 m²
47 aseos	3.30 m²
48 taquillas	3.30 m²
49 vestuarios policía judicial	2 x 6.65 m²
50 despacho policía judicial	22 + 2 x 16.65 m²
51 depósitos piezas convicción	24 x 12.50 m²
52 oficina notificaciones y embargos	100.50 m²
53 sindicatos	5 x 14.50 m²
54 almacén general	49.50 m²
55 mantenimiento y limpieza	49.50 m²
56 correos	46.85 m²
57 acceso restringido sala bodas	
58 instalaciones	254.00 m²
total sup construida	1819.65 m²

total superficies

planta séptima	607.65 m²
plantas 2º, 3º, 4º, 5º	4 x 1488.95 m²
planta 1º	1430.85 m²
planta baja	1373.75 m²
planta semisótano	1819.65 m²
planta sótano	1819.65 m²
total superficie construída	13.007.35 m²

publico
accesible
restringido
despachos
instalaciones

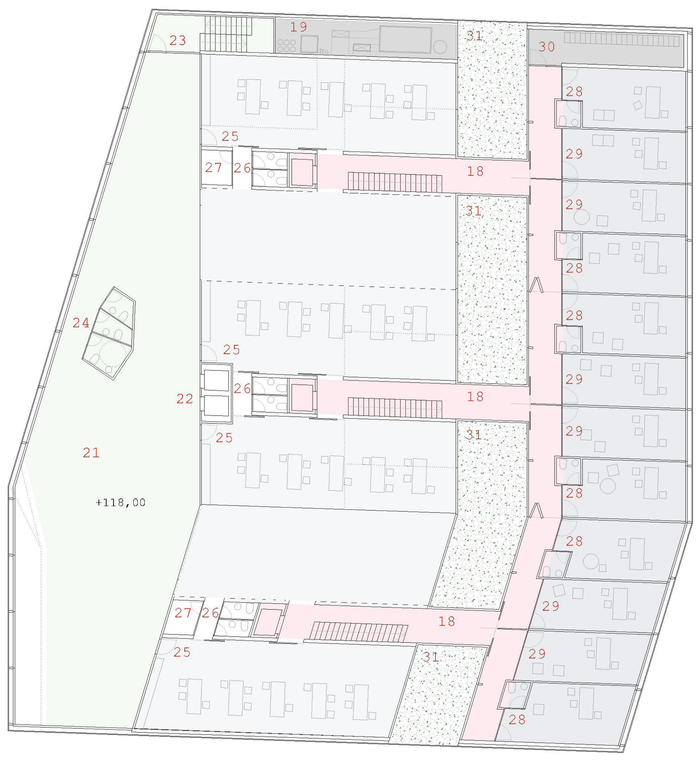

planta tipo (2,3,4,5)juzgados 1/250

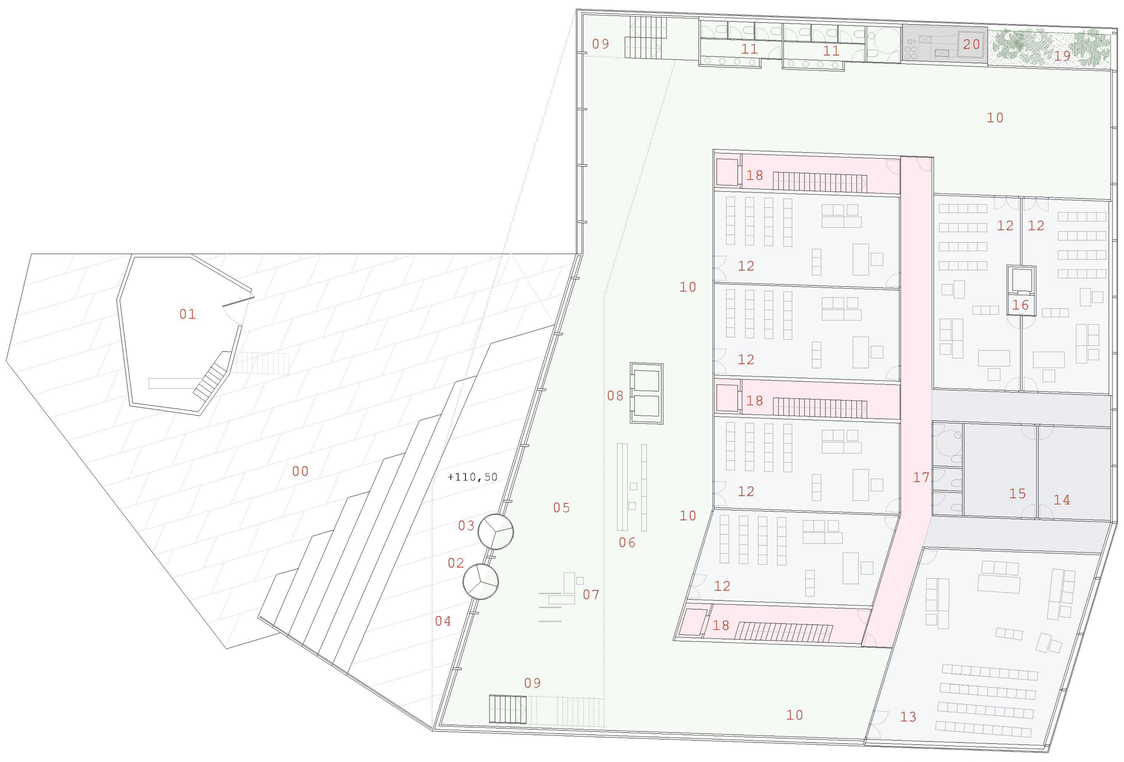

planta acceso 1/250

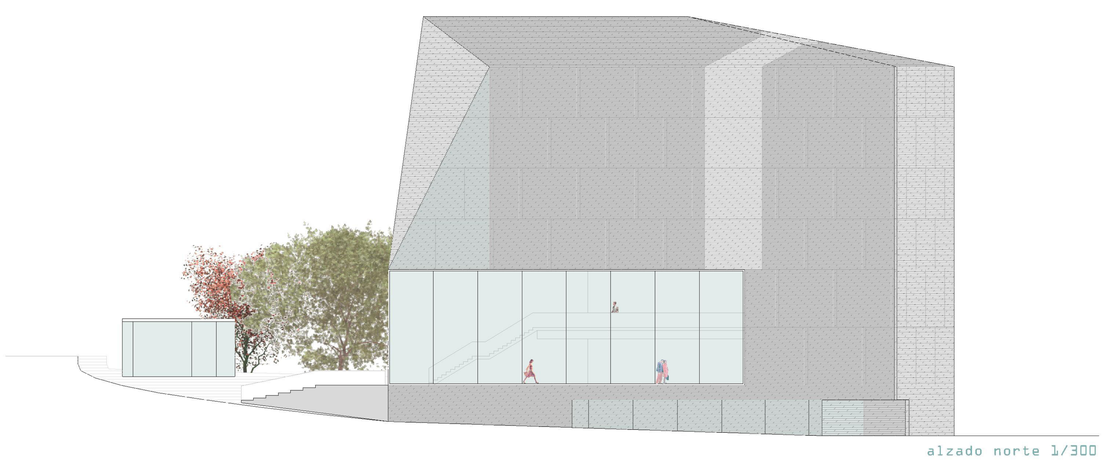

alzado norte 1/300

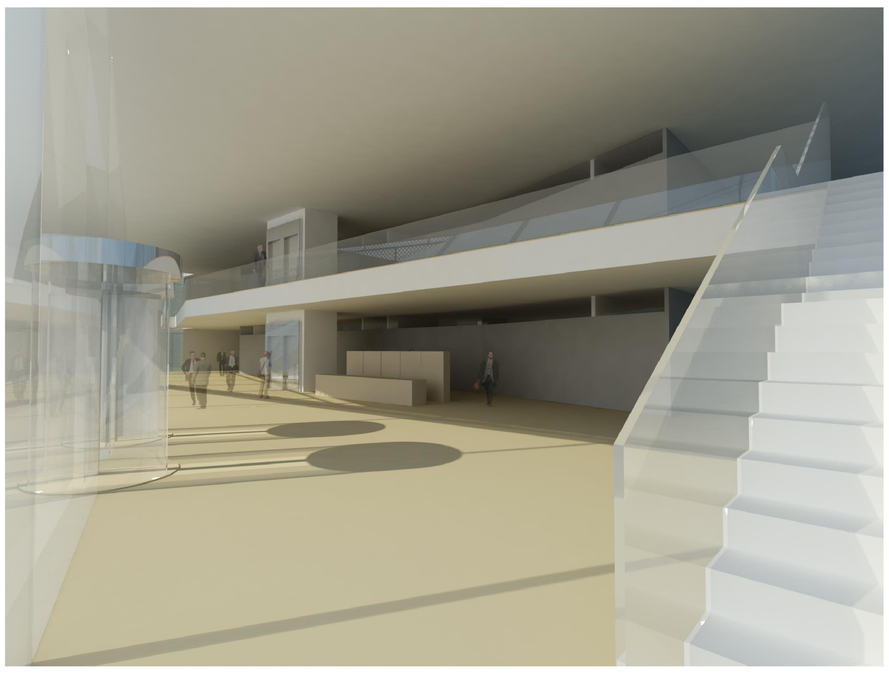

burqa012
novo edificio xudicial en ourense